2号連続MAXカラー第2弾★約束IH間際カラー!!

弱虫ペダル

RIDE.301 ゴールにつながる道

渡辺航

向著連霸——決意于胸

現在、高中勝賽開幕!!

累計 600万 突破!!

コミックス 最新刊33巻&弱虫ペダルTVアニメ公式ファンブック 大絶賛発売中!!

TVアニメ 絶賛放送中!!

テレビ東京系列各局にて—NBO長崎放送でも放送中!!

他テレビ東京系列各局にて—NBO長崎放送でも放送中!!

アニメ「弱虫ペダル」Blu-ray&DVD vol.6 初回生産限定版 5月14日(水)発売!!

5/20(水)

月刊プリンセス6月号に「ペダルトリビュート企画」「箱根学園ペダル」の第2弾が掲載!!

溢れるペダル愛に…注目!!

特集!!

あの特別コラボが各地に拡大展開!!

弱虫ペダルinナンジャタウン ウテライト

5/8渋谷パルコ・namco梅田店よりスタート!!

詳細は▶http://www.namco.co.jp/chara_shop/yowapeda/

第4回 弱虫ペダル キャラクター人気投票 第2位

小野田坂道 QUOカード

すっごくうれしいです!!!

応募全員サービス!!

投票感謝!!

人気投票第2位に輝いた主人公小野田坂道が週チャン限定QUOカードになった! 手に入れるチャンスは今号だけ! 見逃すな!

Ⓒ 坂道アップVer.(バージョン)

Ⓓ 坂道ロードVer.(バージョン)

クオカラッドにもなる特製豪華台紙付き!

※裏面は別デザインになります。

応募すればかならずもらえる☆

それぞれ1000円分(物品代923+送料77円)の郵便定額小為替で応募しよう!!

次号は手嶋!!

3号連続応募者全員サービス

応募のきまりは66Pをチェック!!

※応募には実費負担がございます。
※QUOカード及び台紙のデザインは一部変更になる場合があります。

許多人的呼吸
ハァ
ハァ
ハァ

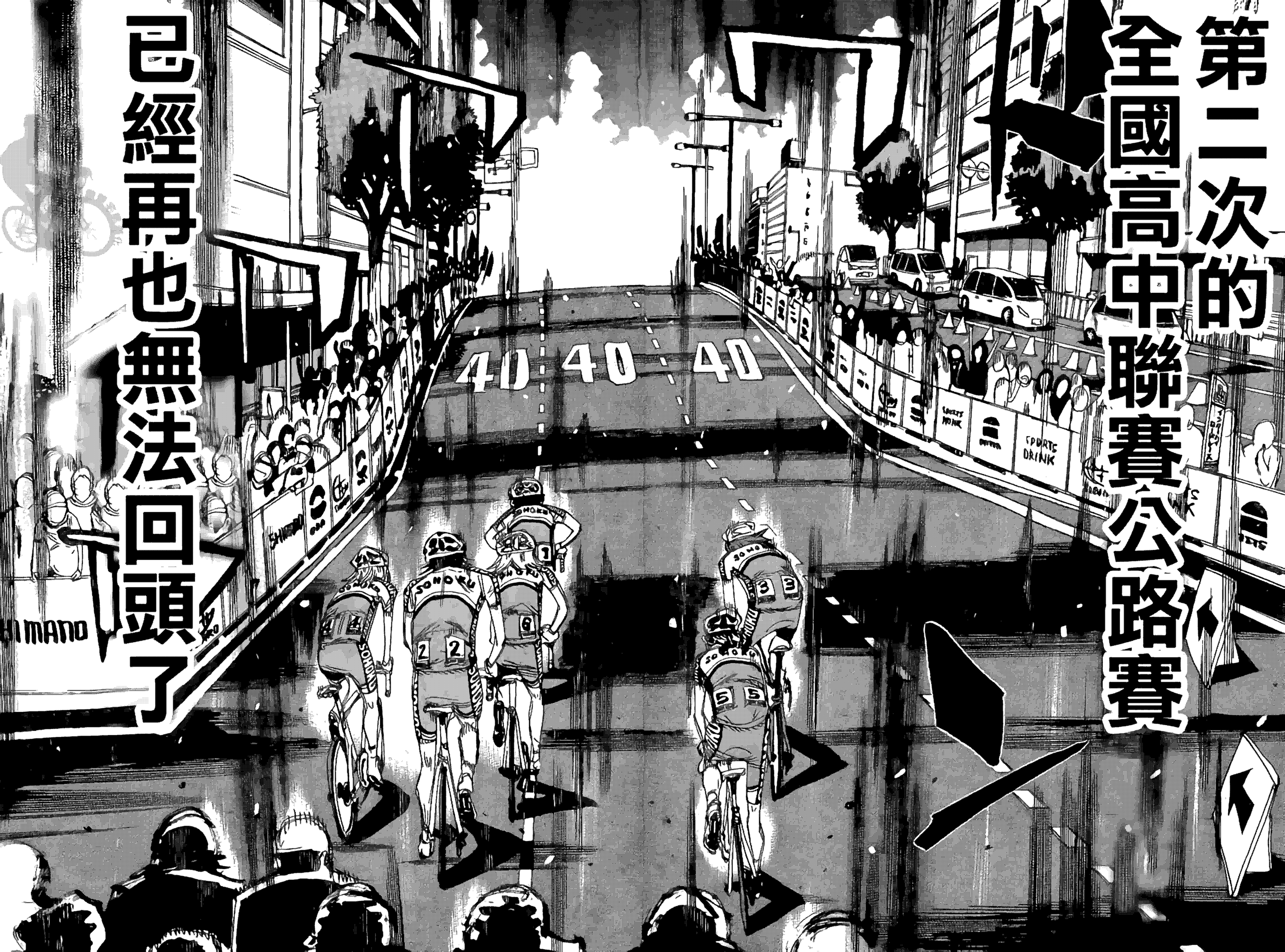
第二次的
全國高中聯賽公路賽
已經再也無法回頭了
40 40 40
SPORTS DRINK

HIROSHIMA
UTSU
SOKO

感覺到了……!!
來自大家的壓力——!!
冷靜下來
還只是遊行騎車的區間
開始的2公里是遊行騎車哦
去年也是這樣的吧
會場上也說了吧
這段路是
去年冠軍學校
回應觀眾應援的路段
是、是這樣呢
看吧，那傢伙

正在全力回應呢……

你——好
你——好

多——謝
多——謝

沒錯！我就是紅色彈丸鳴子章吉！

鳴子!!

……

咔——咔——咔——!!
多——謝

今年也會華麗的出擊

1 總北高校2年 小野田坂道

2 總北高校2年 今泉俊輔

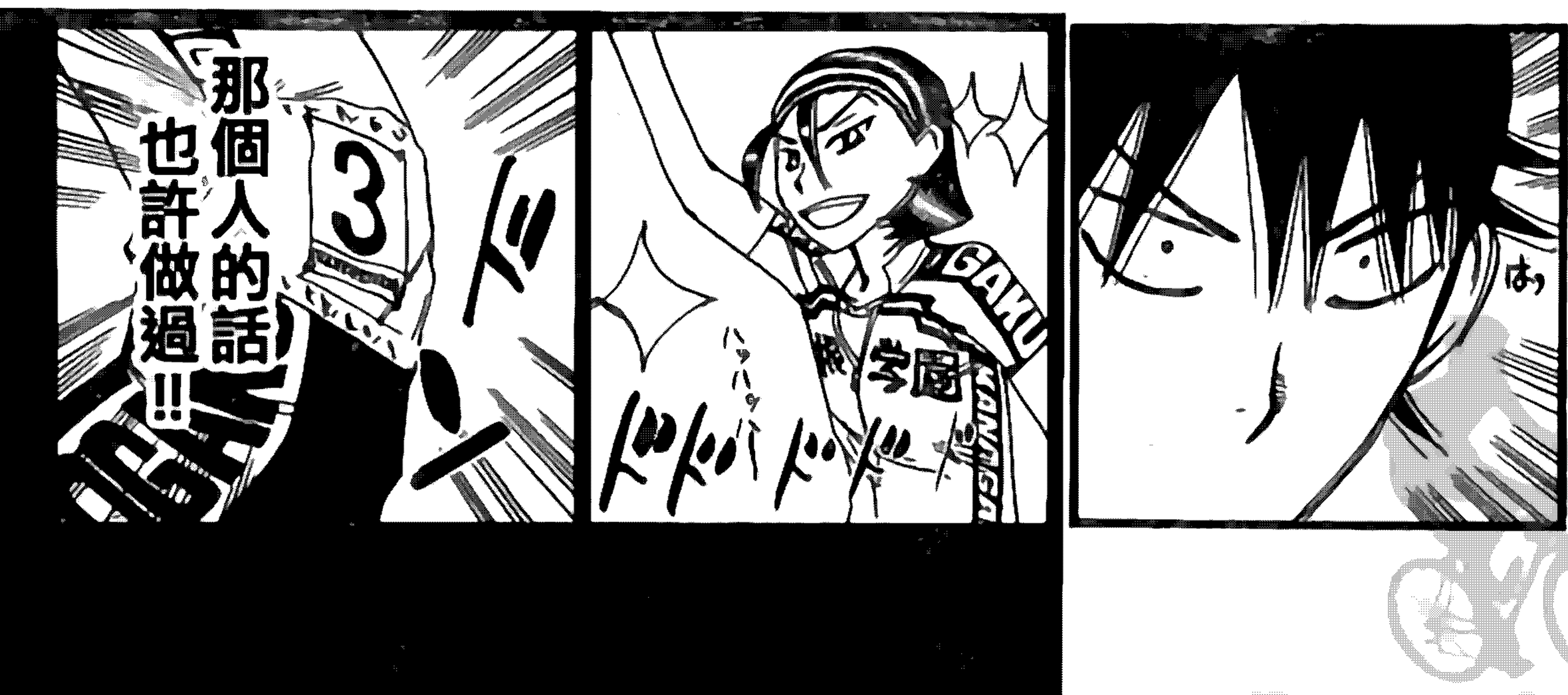
那個人的話也許做過!!
3
ドッ
ドドド

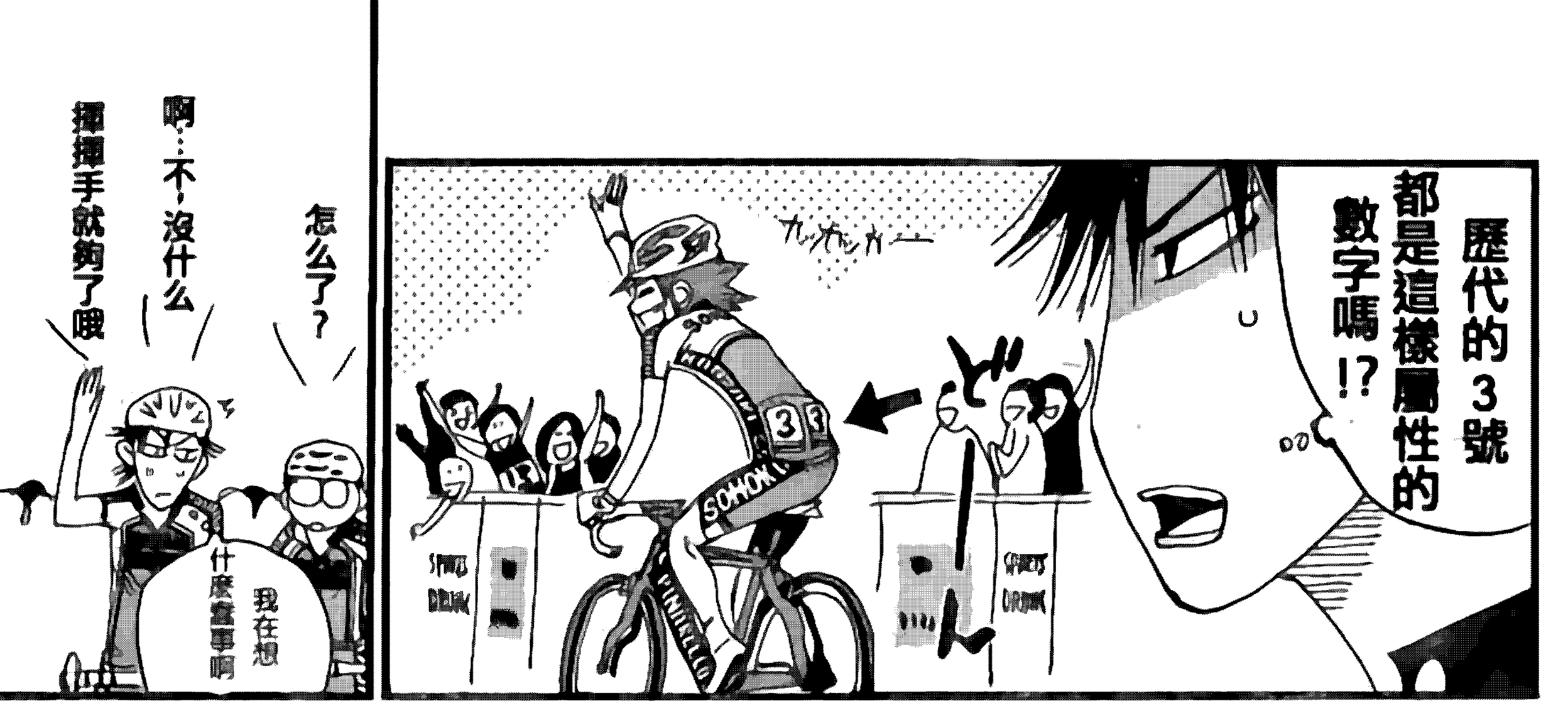
歷代的3號都是這樣屬性的數字嗎!?
怎么了?
啊…不,沒什么
揮揮手就夠了哦
我在想什麼蠢事啊

果然觀眾很多啊
青八木
因為這次的宇都宮大賽是在街區的正中間開始的啊
START

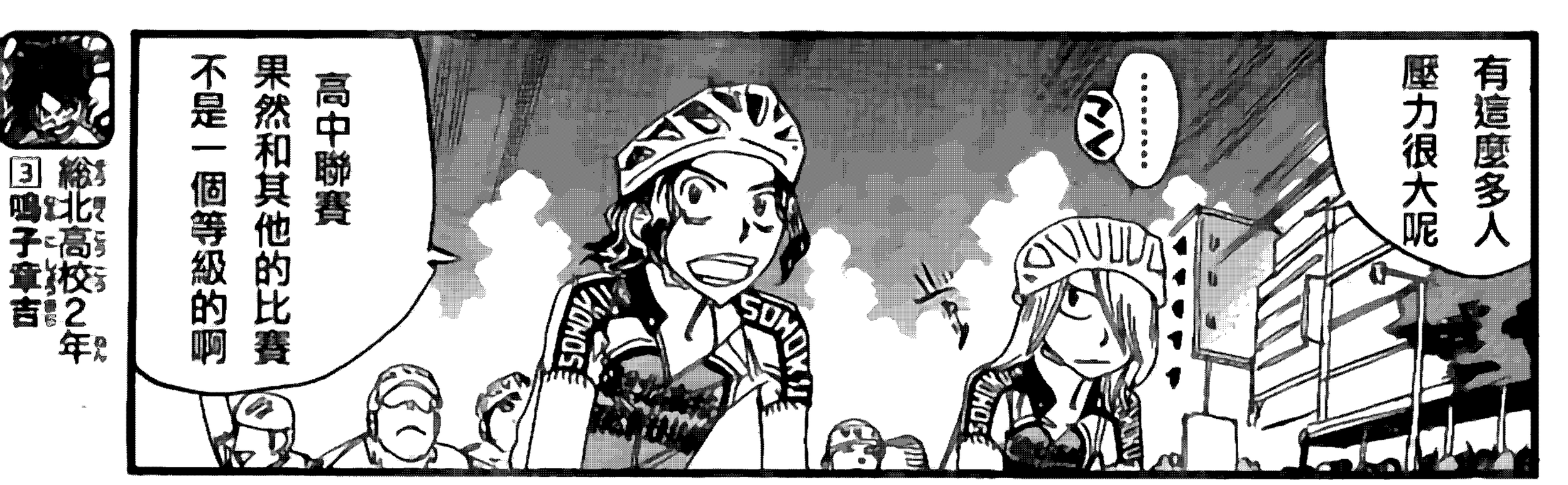
有這麼多人壓力很大呢
高中聯賽果然和其他的比賽不是一個等級的啊

開賽的旗幟揮起來後才是真正的比賽現在這段時間
用輕齒輪踩就好——

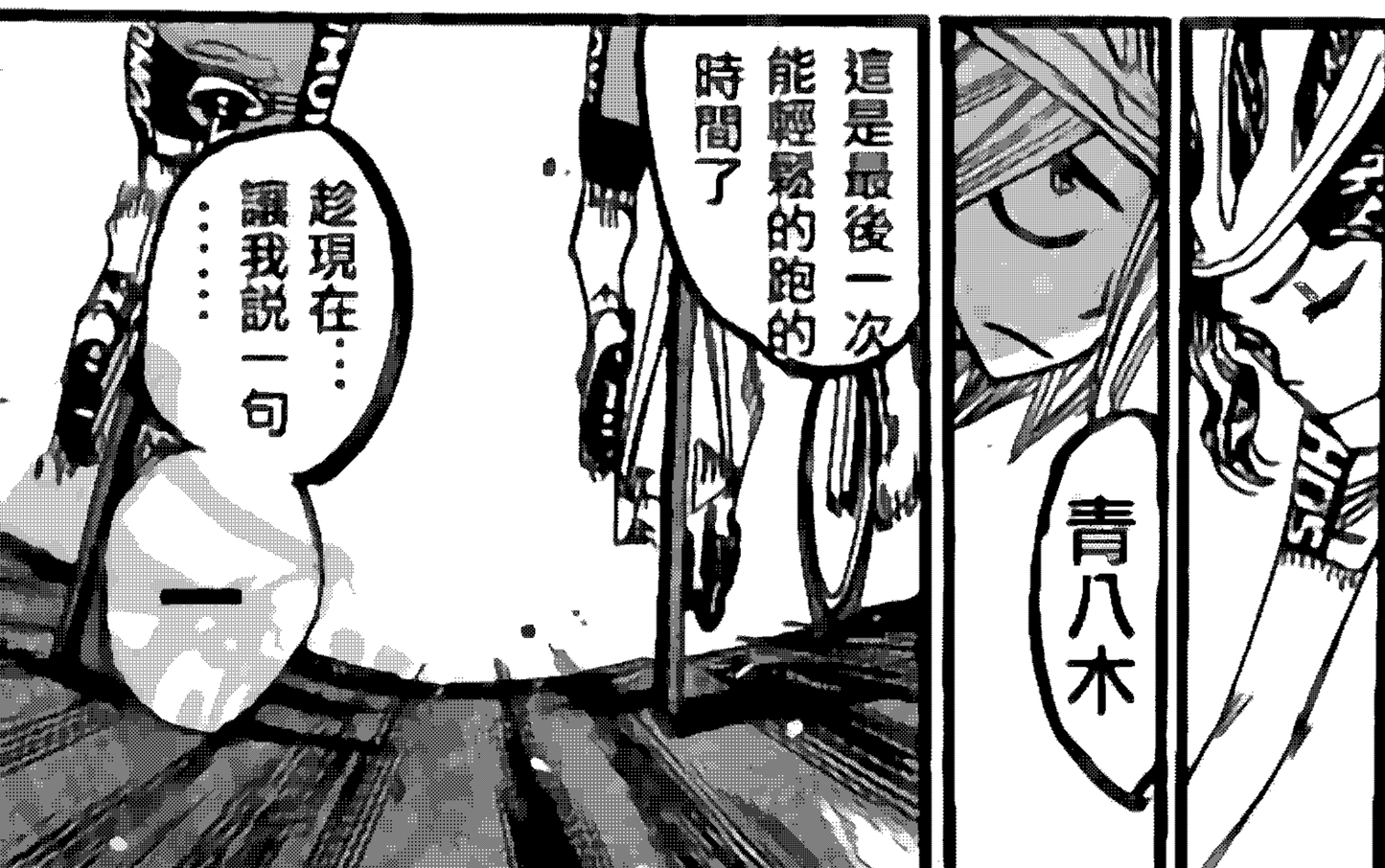
青八木
這是最後一次能輕鬆的跑的時間了
趁現在…讓我說一句……

我們終於來到這裡了

內側——
我們花了3年的時間啊
バッ
SPORTS DRINK
從那天開始
2個人一起吧
2人組隊
結果 我們沒能和田所前輩一起比賽……
來到那個欄杆的
SPORTS DRINK
POWER BOY

這是最初也是最後一次了

入魂

拜託你關照了哦——

「全國聯賽」！

啊啊純太!!

手在顫抖呢

沒關係

我來讓你平靜下來！

那我就安心了

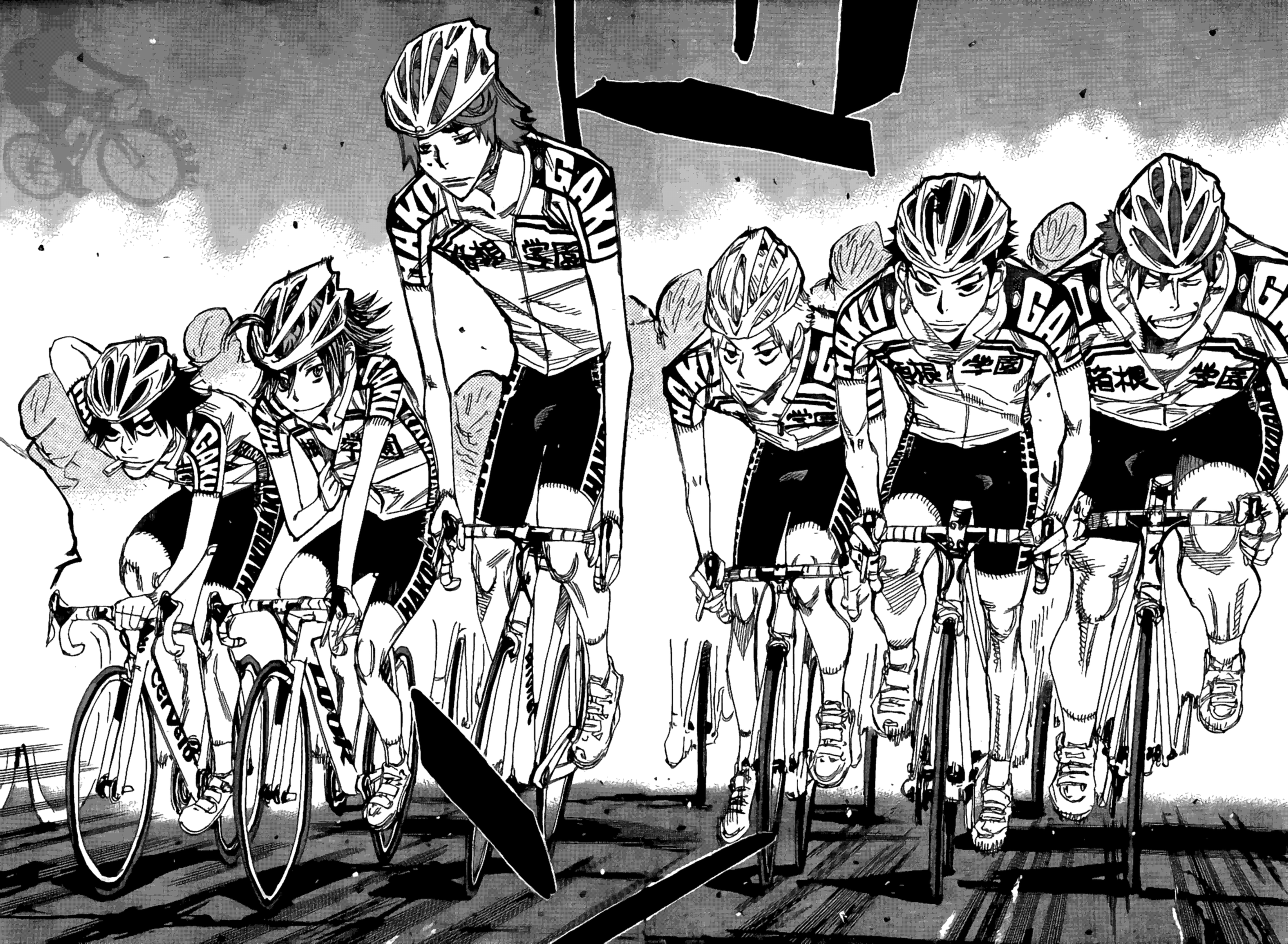
箱根学園
箱根学園
箱根学園
箱根学園
箱根学園
箱根学園
箱根学園
箱根学園

……
是我們全員啊!!
笨蛋……
箱學的
還是個小學生的
在腦袋裡想的嗎
說說
還是沒有學校
在緊張中
不像是柔道校
迫力與眼不同啊
箱根學園
……!!
是箱學啊
是箱學的
千葉的
千葉嗎!!
還是個小學生
去年被總北
奪走了冠軍
千葉危險了!!
不好!!

當然
不僅是第一個計分點

平路上最快的證明
綠色號碼布

14
INTER HIGH

13
INTER HIGH

11
INTER HIGH

還是在山裡
爬坡選手最高的榮譽
紅色號碼布
甚至是優勝的
黃色號碼布

他們全都瞄準著
準備拿到手啊!!
・・・・・・
他們集齊了
這樣的選手啊!!

對我們來說
還有機會嗎!?

不要放棄
在公路賽中
不知道會
發生什麼

不好意思

嗚哇

不好意思
請讓一下

ペマ
ペマ

嗚哇
總北!!

哎!?

領頭的總北
有一個人下來了哦

而且是
1號號碼布

1
INTER HIGH

真波君!!
終於見到你了
SOHOKU
KANZAKI
1

坂道君

小野田!!

這傢伙就是——!!

小野田坂道

號碼布1號啊

從手嶋前輩那裡獲得了許可說是現在可以過來

那個今天一直都忙於記者什麼的開幕式什麼的記者什麼的

是鶴北

說了兩遍

雖然很想來見你但已經開賽了

那個見了面之後我有很多想說的話啊

那個我

我升上二年級了喲

噗啊哈哈

我知道哦我也是一樣

現在也還

喜歡坂道嗎?

嗯!!

……

那麼來決勝負吧!

就這麼決定了!!

ズサッ

嗯!!

在那座山

到掏空身體的極限

再一次

給自動店員

最後一滴血汗用盡為止
來決勝負吧

ニヤッ

ゆっ

嗯!!

自転車最速の男へ!

在那之前平路上我們得加油呢!

爬坡選手要是落下了的話會很不妙的

啊哈哈

那麼我先走了

啊,那一天我拿到水壺了哦

啊 太好了!

裁判車上揮旗了!!
是遊行結束
真正的比賽開始的信號
從這裡開始沒有任何限速
超車也解禁了!!
比賽開始了啊!!
雜魚給我靠邊去
第一個成績就由我這福岡城西的大濠收下了
◎每個人都以勝利為目標!!
次号 No.23につづく

超强强化
請勿外流出微博
本作品僅供分享

色和宅男同好会 招募啦！！！

被我迷倒的男女老少们，请留步!!

[illegible]

[illegible]

[illegible]

[illegible]

[illegible]

[illegible]

报名方式：私信本微博即可